



TÜRMOB

Türkiye Serbest Muhasebeci Mali Müşavirler ve Yeminli Mali Müşavirler Odaları Birliği

13.06.1989 tarihinde resmi gazetede yayımlanarak yürürlüğe giren 3568 sayılı meslek yasası kapsamında, 77 SMMM ve 8 YMM odası olmak üzere toplam 85 oda ile ülke genelinde yaklaşık 97.326 üyeye sahip kamu kurumu niteliğinde bir meslek örgütüdür.

TESMER

Temel Eğitim ve Staj Merkezi

Türkiye Serbest Muhasebeci Mali Müşavirler ve Yeminli Mali Müşavirler Odaları Birliği TÜRMOB tarafından 1993'te faaliyete geçirilen Temel Eğitim ve Staj Merkezi Tesmer, kar amacı gütmeyen meslek mensuplarına ve meslek mensubu adaylarına yönelik eğitim hizmetlerinin verildiği sürekli eğitim merkezidir.

Luca TÜRMOB projesi olup tüm hakları TÜRMOB'a aittir.

 **luca**|NET
KOBİ Ticari Yazılım

Luca projesi 2005 yılında TÜRMOB-TESMER tarafından hayata geçirilmiş, **Web Tabanlı Merkezi Muhasebe Sistemi**'dir. TÜRMOB bu proje ile; Türkiye'deki tüm Serbest Muhasebeci Mali Müşavirleri ileri teknolojiye ve merkezi sistem modelinde buluşturmuştur. Proje kapsamında bu güne kadar LUCA Mali Müşavir Yazılımı ve LUCA KOZA Ticari Paket Kurumsal Çözümler ürünleri sahaya sunulmuştur. Mali müşavir yazılımı, büro sahibi meslek mensupları için, KOZA, meslek mensupları ve onların orta ve büyük ölçekli işletmeleri için geliştirilmiştir. LUCA NET Kobi Ticari Yazılımı ise meslek mensupları ve hizmet verdikleri küçük ve orta ölçekli işletmeleri için geliştirdiğimiz üçüncü ürünümüzdür. Meslek mensuplarımızın işletmelerine daha verimli hizmet verebilmeleri LUCA Mali Müşavir Yazılımı ile entegrasyon sayesinde kolaylaşmış, özet ve/veya ayrıntılı finansal raporları hızla müşterilerine sunabilmeleri sağlanmıştır.

"Luca NET KOBİ Ticari Yazılımı, Meslek Mensuplarımızın talepleri, Mali müşavir - İşletme entegrasyonu ihtiyacı ve ayrıca yeni TTK'nın işletmelere de getirdiği zorunluluklar sonucunda geliştirilmiştir. SMMM ve YMM'lerin Türkiye genelinde küçük ve orta ölçekli işletmelerine çözüm sunmalarını kolaylaştırmak üzere tasarlanan bu ürünün amacı, meslek mensuplarının faydalandığı bilişim teknolojileri avantajlarından, müşterileri olan KOBİ'lerin de faydalanmasını ve Mali Müşavirlerin müşterilerini daha verimli ve etkin yönetmesini sağlamaktır.

LUCA KOZA ve LUCA NET, her iki ticari yazılımımız da işletmelerinizin ticari faaliyetlerini elektronik ortama taşımalarını kolaylaştırmak ve entegrasyonu sağlamak için geliştirilmiş olup, kullanım alanı ve ölçeği açısından farklılıklar gösteren ürünlerdir.

LUCA TEKNOLOJİSİNİN MESLEK MENSUBU VE İŞLETMELERE SAĞLADIĞI AVANTAJLAR

LUCA Projesi bugün özellikle teknolojisi ve performansı ile Türkiye'nin en çok sözü edilen projelerinden biri olmayı başarmıştır. Ayrıca “Bulut Mimari” teknolojisinin “yazılım servis olarak sunulması modelinin Türkiye’deki ilk ve ödüllü uygulamasıdır.



Gelişmiş Performans

Lokalde çalışan bilgisayarlara herhangi bir yazılım yüklemeyen, kaynaklar daha efektif kullanılabilen ve performans kaybı yaşamadan merkezi veri tabanına bağlanılarak bütün işlemler başarıyla yönetilebilmektedir.



Düşük Yazılım Maliyeti

Her bilgisayar için ayrı ayrı yazılım paketi almak yerine sadece kullanıcıların ihtiyaç duyduğu uygulamalara erişim sağlanmakta, böylece en yüksek maliyeti oluşturan **lisanslama maliyeti** yükü ortadan kalkmaktadır.



Anında Güncelleme

Yasal düzenleme, yenilik ve güncellemeler, merkezi sistem sayesinde tüm kullanıcılara, anında ve eş zamanlı olarak, herhangi bir bedel ödemeden yansıtılmaktadır.



Sınırsız Depolama Kapasitesi

Sınırsız depolama kapasitesi ile TB’larca veri yedekli ve güvenli ortamlarda saklanabilmekte ve kişisel bilgisayarlarda yedekleme için gerekli olan yazılım ve donanım maliyetlerini ortadan kaldırmaktadır.



Artırılmış Veri Güvenliği

Veri güvenliği, uluslararası standartlara uygun olarak hazırlanmış güvenlik politikalarına göre yönetilmekte ve bu standartlara göre muhafaza edilmektedir.

LUCA NET KOBİ TİCARİ YAZILIMI MODÜLLERİNİN FONKSİYONEL ÖZELLİKLERİ

MODÜLLERİNİN FONKSİYONEL ÖZELLİKLERİ

Sistem üzerinde birden fazla ekranda aynı anda çalışabilme özelliği ile diğer modüllerdeki bilgilere kolay erişim ve işlem yapabileme esnekliği...

Standart ekran yapısı: Tüm ekranlarda aynı fonksiyonel özelliklerin olması sebebiyle hızlı adaptasyon ve kolay kullanım...



OpenOffice.org

İşletim Sistemi ve Browser Bağımsız Çalışabilme “Open Office” Uyumluluğu

“Open Office” ile raporlama yapılabilmesi özelliği ile ücretsiz lisanslama, işletim sistemi bağımsız çalışma kolaylığı.

Yazılımın mobil cihazlarda (tablet bilgisayarlar, akıllı telefonlar vs.) kullanılabilme özelliği

Kolay Kurulum

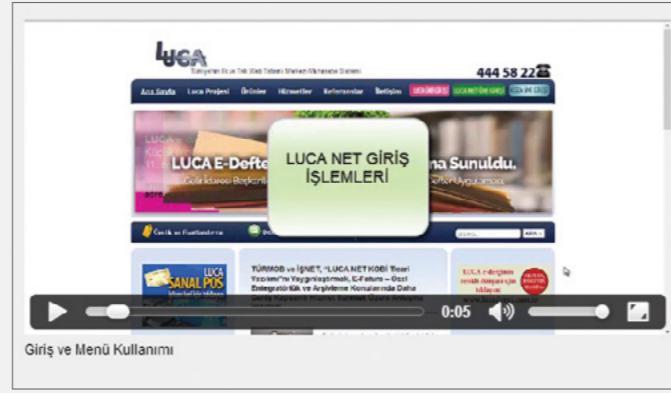

Hesap Planının Otomatik Oluşması ile Zamandan Tasarruf

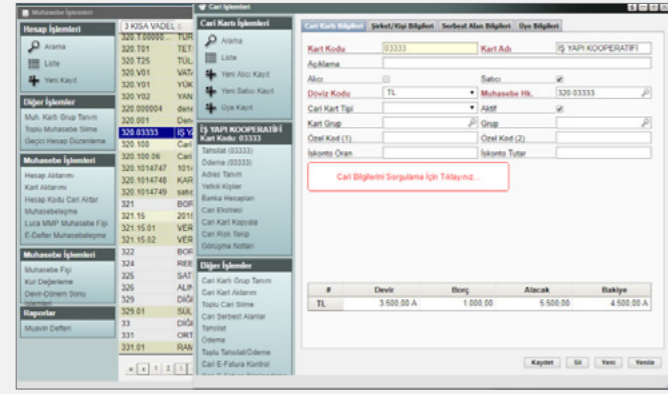

Modüllerle ilgili kartlar oluşturulduğunda, kart kodlarına göre otomatik olarak hesap kodlarının da oluşması özelliği.

Kolay ve Hızlı Entegrasyon

Meslek mensuplarının müşterileri ile entegre çalışmalarının yanı sıra, diğer meslek mensuplarının müşterileri ile de kolay entegrasyon...

Finansal bilgiler ilgili firmaya otomatik olarak aktarılarak fatura işleme yükü ortadan kalkmaktadır. Meslek mensubu ile firmalar arasında entegrasyon sağlanabildiği gibi, farklı meslek mensupları ile farklı işletmeler arasında da entegrasyon otomatik gerçekleşmektedir.

Diğer Programlardan Excel İle Kolay Veri Aktarımı

Kart Kodu	Kart Adı	Açıklama
DB01.0001	MOBİLYA	
DB01.0002	BİLGİSAYAR	
DB01.0003	YER SUZGEÇİ	
DB01.0004	KAPI POMPASI	
DB01.0005	ELEKTRİK SÜPÜRGESESİ	
DB01.0006	COMPAQ BİLGİSAYAR	
DB01.0007	Diğer Büro Mak.ve Demirbaşlar	
DB01.0008	KİMLİKLER	
DB01.0009	CEP TELEFONU	
DB01.0010	VESTEL TELEVİZYON	
DB01.0011	OTO TEYF	
DB01.0012	MATKAP	
DB01.0013	BİLGİSAYAR MONİTÖRÜ	
DB01.0014	ARÇELİK BİLGİSAYAR PÇ	
DB01.0015	VİKING BİLGİSAYAR PÇ	
DB01.0016	KITAP SETİ	
DB01.0017	SIEMENS 2011 TELEFON	
DB01.0018	KITAP SETİ	
DB01.0019	FOTOKOPI MAKİNASI	
DB01.0020	BİLGİSAYAR PROGRAMI	
DB01.0021	KITAP SETİ	
DB01.0022	UPS GÜÇ KAYNAĞI	

Excel dosyalardan;

- CARİ KARTLAR

- STOK KARTLARI

- ÇEK SENET TANIMLAMALARI

- FATURALAR

- YEVMİYE FİŞLERİ

-BANKA EKSTRELERİ

sisteme kolaylıkla aktarılır ve hızlıca fatura kesmeye başlayabilirsiniz.

LUCA NET HATIRLATMA EKRANI

- Faturada Vade,
 - Çek /Senet İşlemlerinde Vade ve
 - Firmalarla Yapılan veya Yapılacak Görüşme Notları;
- konularında, programa tanımlanabilecek özel süreler dahilinde kullanıcıların uyarılması sağlanmaktadır.

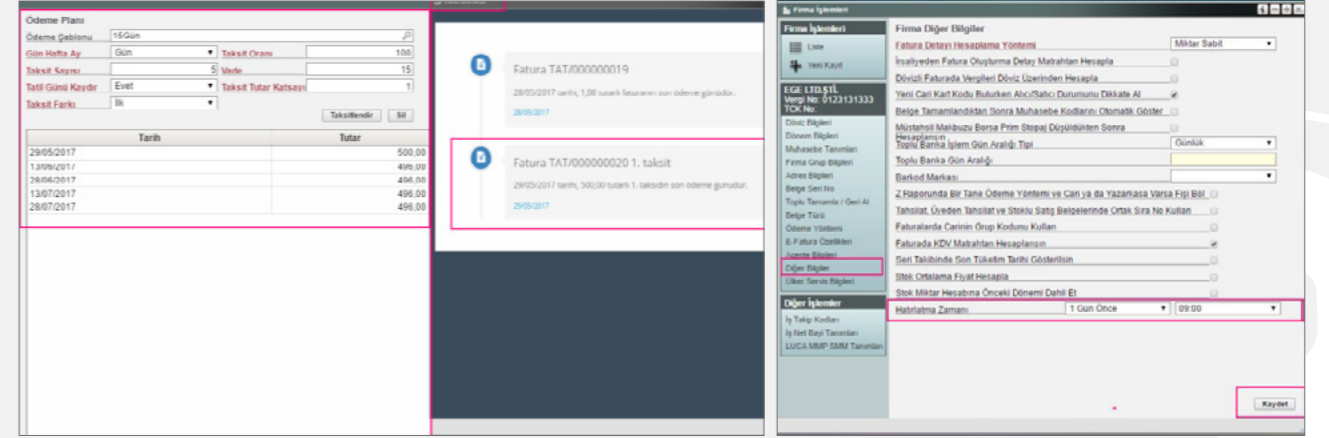

“Hatırlatmalar” ekranı kullanıcı her sisteme girdiğinde otomatik olarak açılmaktadır (Ticari Pano, Duyurular gibi.) vadesi biten her “Hatırlatma”, otomatik olarak silinmektedir.

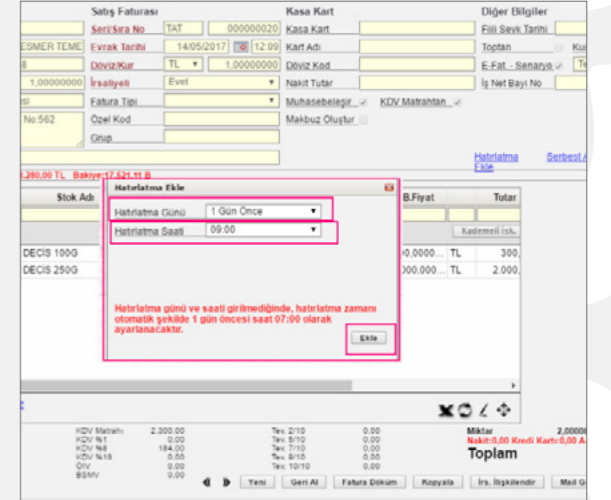

CARİ KART GÖRÜŞME NOTLARI EKLENMESİ

Müşterileriniz ile yaptığınız görüşmeleri;

Yazılı olarak takip edebilir,

Anında göreyerek görüşmeye kalınan yerden devam edilmesini sağlayabilirsiniz.

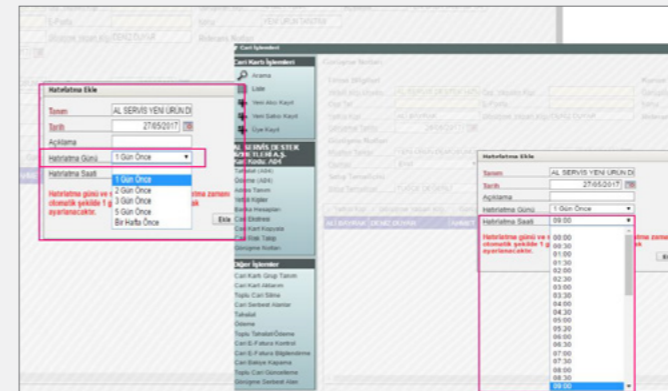

Girmiş olduğunuz Görüşme Notlarına hatırlatmalar ekleyebilir bu eklediğiniz hatırlatmaların günü ve saati geldiğinde uyarı mesajı olarak ekranda görünmesini sağlayabilirsiniz.

LUCA NET TİCARİ YAZILIM İLE ENTEGRE ÇALIŞAN UYGULAMALAR



YAZARKASA ENTEGRASYONLARI

Yeni nesil akıllı yazar kasa sistemi ve luca entegrasyonu sayesinde hem pos işlemleri hem de yazar kasanın sunabildiği tüm hizmetleri tek bir işlemde sunuyor olacağız. Bu sayede oldukça büyük bir kolaylık sağlayan akıllı pos cihazları sayesinde hem müşteriler alışveriş işlemlerini oldukça pratik bir şekilde ödeme gerçekleştirerek yapabilecekler, hem de işletmeler pos uyumlu yazarkasa sayesinde pratik bir şekilde müşterilerine ödeme sistemi sunmanın da kolaylığını yaşayacaklar.

DİKEY PAZAR ENTEGRASYONLARI

- Isuzu Bayileri Fatura Entegrasyonu
- DKS Entegrasyonu (Doğa Koleji Kayıt Sistemi)

Doğa Koleji sisteminden öğrencilerin; kayıt bilgileri, veli bilgileri ve tahsilat bilgileri otomatik olarak Luca Net' e aktarılmaktadır. Öğrencilere ait cari kartlar ve sözleşme bilgilerine ait tahakkuklar, Luca Net Üyelik İşlemleri menüsü üzerinden otomatik oluşturulup takip edilebilmektedir.

XML DOSYA TRANSFERİ YOLU İLE FATURALARIN AKTARIMI

- Nissan Bayii
- Efes Pilsen
- Toyota
- Rent A Car
- Coca Cola
- British Council

SANAL PAZAR E TİCARET ENTEGRASYONLARI

LUCA NET WEB SERVİS AKTARIMLARI

Cari, Stok, Fatura, İrsaliye ve Muhasebe Fişi Aktarımları, E Fatura, E - Arşiv Faturada Tam Entegrasyon,

E TİCARET YAZILIMLARI ENTEGRASYONU (TİCİMAX)

Fatura, Stok, Cari, E Fatura, E Arşiv Faturada Tam Entegrasyon

TURİZM ENTEGRASYONU

Ülkemizin en önemli gelir kaynağını oluşturan turizm sektörünün ilk ve en önemli aşamalarından birisi olan uçak, otel, gemi vb rezervasyon işlemlerini gerçekleştiren Turizm acenteleridir. Buna bağlı olarak Turizm sektörü için devrim niteliğinde bir entegre proje geliştirilmiştir. Geliştirilen proje, sektörün ihtiyacı olan birçok konuya çözüm getirecektir. Temelde LUCA NET'i turizm acenteleri aldığında seyahat acentelerince dünya genelinde ve ülkemizde en fazla kullanılan GDS'lerle sağlanan tüm bilet iş ve işlemleri; Yurt içi, Yurt Dışı tüm firmalardan; THY, Pegasus, Onur Air, Atlasjet, Sunexpress gibi özel havayolları tarafından kesilen tüm biletler sisteme entegre edilmiştir.

Entegrasyon ile acentelere aşağıdaki faydaları sağlıyoruz;

- Web Tabanlı Uygulama İle Her Yerden Erişim İmkânı;
- Esnek Raporlama Modülü İle İhtiyaç Duyulan Özel Raporların Oluşturulması;
- Uçak Biletlerinde Farklı Remarkların Dahil Edilmesi Sayesinde Her Acente Kendi İşleyişini Sisteme Tanıtabilecek;
- Uçak Bileti Verilerinin Artmasına Bağlı Sistemlerde Yavaşlama Problemi Ortadan Kalkıyor;
- * Bakım, Her Acentenin Kendisinin Sahibi Olduğu Bir Server İle Luca Tarafından Yapılacak Ve Bu Sayede Sistemsel Sorunlar Yaşanmayacaktır;
- Sektördeki Tüm Gelişmeler Yakından Takip Edilerek Sisteme Dahil Edilecektir;
- Sektörün İhtiyaçlarından Olan Tüm İşlemlerin Yapılacağı Bir Ara Yüz İle İşlemler Çok Daha Kolaylaşacaktır;
- Otel, Transfer Ve Araç Kiralama İşlerini, Tüm Servis Sağlayıcıları Atayabilen Bir Sistem İle Entegre İmkânı Sağlanmaktadır;
- * Uçak, Otel Ve Diğer Ürünlerin Hepsinin Muhasebesi Kolayca Aynı Sistemde Yer Alabilecektir;
- Acentenin Ek Hizmetleri, Luca Net Üzerinden Satış Belgesi Oluşturularak Aynı Anda Faturalandırılabilir;
- Acente Tedarikçilerden Aldığı Hizmetleri Tek Seferde Luca Net 'E Yükleyip, Faturalandırılabilir;
- Tahsilat Makbuzlarını Anında, Sistem Üzerinden Toplu Olarak Oluşturulabilme İmkânı.

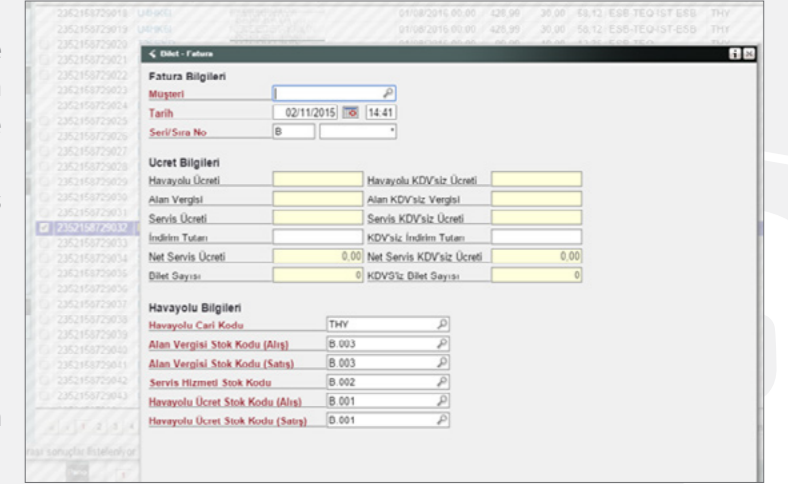

ÜLKER BAYİLERİ İÇİN MOBİS ENTEGRASYONU

Ülker Entegrasyon	Fatura Tipi	Fatura Tarihi	Müşteri Ünvanı	Detay Stok Sayısı	Seri No	Sıra No	Teslimatçı No	Brüt Tutar	İndirim Tutarı	Net Tutar	KDV Tutarı	
Faturalar	SATIŞ FA...	14/05/2015			9	A	128156	79219	100,05	3,29	96,76	7,74
Müşteriler	SATIŞ FA...	14/05/2015			7	A	128753	67586	56,99	2,89	54,10	4,33
Ürünler	SATIŞ FA...	14/05/2015			1	A	128754	67586	56,94	0,00	56,94	4,56

Ülker Bayisi olarak işlem yapan firmalar, ÜLKER 'in MOBİS Sisteminde kesilen tüm faturaları, tahsilat makbuzlarını şirketlerinin adları, bayi kullanıcı adı, parola ve bayi numaralarını kaydedecekleri bir menü aracılığı ile direkt olarak Luca Net Ticari Yazılımına entegre edebilirler. Böylece MOBİS 'e girdikleri faturaları, yeniden Ticari yazılıma girme-den faturadaki stok ve cari kartlara bakiyeler işlenmiş olacaktır.

Tek Düzen Hesap Planının, Firma Cari ve Stok Kartlarının, Mali Müşavir Paketi'nden Otomatik Oluşturulması Kolaylığı

Hesap Aktarmı	Dönem	1/01/2015 - 31/12/2015	Hesap	1 DÖNEM VARLIKLAR	Listele
Luca Hesap Kodu	Luca Hesap Adı	Ticari Hesap Kodu			
1	DÖNEM VARLIKLAR	1	DÖNEM		
10	HAZIR DEĞERLER	10	HAZIR		
100	KASA	100	KASA		
100.01	KASA	100.01	KASA		
100.01.0001	MERKEZ KASA	100.01.0001	MERK		
100.01.0002	MERKEZ KASA USD	100.01.0002	MERU		
100.01.0003	MERKEZ KASA EURO				
101	ALINAN ÇEKLER	101	ALIN		
101.01	ALINAN ÇEKLER	101.01	ALIN		
101.01.0001	ALINAN ÇEKLER	101.01.0001	ALIN		
101.01.0001.01	A ÇEK				
101.01.0002	B firma				
101.01.0003	B firma				
101.01.0005	D FIRMA				
102	BANKALAR	102	BANK		
102.01	BANKALAR (YTL)	102.01	BANK		
102.01.0001	AKBANK 022408 HS	102.01.0001	AKBANK		
102.01.0002	YABANCI BANKALAR HS YTL	102.01.0002	YABANCI		

LUCA MMP'de kayıtlı olan firmaların hesap planları, Luca Net'e otomatik kart olarak aktarılmaktadır. LUCA NET Kobi Ticari Yazılımında tekrar kart açma gerekliliği ortadan kalkmakta ve zamandan önemli tasarruf sağlanmakta, hata yapma riski en az düzeye inmektedir.

Muhasebeleştirme Yapmadan Mizan ve Muavin Defter Alma

LUCA Net Kobi Ticari Yazılımı kartlarda tanımlı hesap kodlarını dikkate alarak, Luca Mali Müşavir yazılımında muhasebeleştirme yapmadan mizan ve muavin defter alınabilmesini sağlamaktadır.

Mizandaki alt hesaptan, ilgili alt hesaba işlenen tüm hareketlere tarihler itibarıyla kolaylıkla ulaşabilmek hatta ekrandan çıkmadan ilgili hareketin detayına inerek harekette güncelleme yapmak da mümkündür. Ayrıca kart döviz bazında dövizli mizan alınabilmektedir.

Hesap Aktarmı	Dönem	1/01/2015 - 31/12/2015	Hesap	1 DÖNEM VARLIKLAR	Listele
Kart Adı	Açıklama	Tl. Borç	Tl. Alacak	Tl. Bakiye	Kart Döviz Borç
1	DÖNEM VARLIKLAR	1.525.145.910	1.513.253.026,98	11.892.883,04 B	1.525.145.910,02
10	HAZIR DEĞERLER	806.491,34	1.512.768.490,36	1.511.963.000,02 A	606.491,34
100	KASA	71.121,24	1.512.213.426,13	1.512.142.303,90 A	71.121,24
100.T	EUR KASA	121,14	340,90	219,76 A	121,14
100.T.001	EUR KASA	121,14	340,90	219,76 A	20,00
100.01	MERKEZ KASA	2.633,24	0,00	2.633,24 B	2.633,24
100.02	USD KASA	1.180,00	4.174,93	2.994,93 A	1.180,00
100.03	kasa	67.186,75	1.512.208.000,30	1.512.141.722,55 A	67.186,75
Muh. Kart Olup Tarım	ALINAN ÇEKLER	268.155,19	161.420,00	107.727,19 B	161.420,00
Toplu Muhasebe Bilme	2014 VADELİ ÇEKLER	0,00	0,00	0,00	0,00
Muhasebeleştirme	000007	637,18	0,00	637,18 B	100,00
Hesap Aktarmı	101.00054	200,00	100,00	100,00 B	100,00
Kart Aktarmı	101.01	20.000,00	20.000,00	0,00	20.000,00
Hesap Kodu Cari Aktar	101.02	0,00	0,00	0,00	0,00
Muhasebeleştirme	101.03	0,00	0,00	0,00	0,00
Luca MMP Muhasebe Fiy	101.04	0,00	0,00	0,00	0,00
S-Defter Muhasebeleştirme	101.05	0,00	0,00	0,00	0,00
Muhasebeleştirme	101.06	0,00	0,00	0,00	0,00
Muhasebeleştirme	101.060201	7.000,00	0,00	7.000,00 B	7.000,00
Muhasebe Fiy	101.07	0,00	0,00	0,00	0,00
Kur Değerleme	101.08	0,00	0,00	0,00	0,00
Zevce Değerleme	101.09	0,00	0,00	0,00	0,00
Toplu Muhasebe Bilme	101.10	0,00	0,00	0,00	0,00
Muhasebeleştirme	101.11	0,00	0,00	0,00	0,00
Muavin Defter	101.120245	76.209,00	76.209,00	0,00	20.000,00
Muhasebeleştirme	101.122223	0,00	0,00	0,00	0,00
Muhasebeleştirme	101.131212	0,00	0,00	0,00	0,00
Muhasebeleştirme	101.15	0,00	0,00	0,00	0,00
Muhasebeleştirme	101.15.01	0,00	0,00	0,00	0,00

LUCA MMP Fişine LUCA NET İçerisinden Ulaşılabilmesi

Muhasebe Fiyi Aktarmı	Dönem	1/01/2015 - 31/12/2015	Hesap	1 DÖNEM VARLIKLAR	Listele
Muhasebe Fiyi Aktarmı	Tip	Mahsup Fiyi			
	Seri No	Sıra No			
	Tarih				
	Dosya	Dosya Seç	Dosya seçilmedi		
Fiy aktarmında aktarılan dosya aşağıdaki başlıklardan oluşabilir. Örnek: Muhasebe Fiyi Aktarmı şablonu için buraya tıklayınız.					
<ul style="list-style-type: none"> • AÇIKLAMA • BİRİM • BORÇ-ALACAK • İŞLEM TİPİ (Alış, Satış, Alış İade, Satış İade) • KART KODU • KART TİPİ (Muhasebe, Stok, Cari, Banka, Kasa) • MİKTAR • MUHASEBE KART KODU • TUTAR 					

Luca Mali Müşavir Paketinde işlenmiş olan fişler bilgi amaçlı olarak Luca NET içindeki bir menüden görüntülenebilir.

İstenirse Muhasebe Fiyi menüsünden de Luca Mali Müşavir Paketindeki fiş çıktıları Excel dosya formatında alınabilirse Luca NET içinde aktarılabilir.

Luca Net'te İşlendikten Sonra Mali Müşavir Paketi'ne Aktarılabilecek Olan Hareketlerin Yevmiye Kayıtlarını Görebilme ve Düzeltme Yapabilme

Kartların, Luca Mali Müşavir Paketi'nden Otomatik Oluşturulması Kolaylığı

Açıklama	Tutar	Borç/Ala...	Muh...	Muh. Hesap Kodu
FT TURKNET İLETİŞİM	13,29	B	TL TL	152.01
FT TURKNET İLETİŞİM	265,84	B	TL TL	152.01
NET İLETİŞİM HİZME...	47,85	B	TL TL	191.01.0003
NET İLETİŞİM HİZME...	326,98	A	TL TL	320.04.0009
FT PRONET GUVENLIK	112,86	B	TL TL	153.02.0035
kapalı ft	20,31	B	TL TL	191.01.0003
merkez kasa	133,17	A	TL TL	100.01.0001
FT LEASEPLAN	53,26	B	TL TL	153.02.0006
PLANI OTOMOTİV SE...	9,59	B	TL TL	191.01.0003
PLANI OTOMOTİV SE...	62,85	A	TL TL	320.01.0021
FT LEASEPLAN	12.611,32	B	TL TL	153.02.0006
PLANI OTOMOTİV SE...	2.270,04	B	TL TL	191.01.0003
PLANI OTOMOTİV SE...	14.881,36	A	TL TL	320.01.0021
AV. CÜRSEL ÖNGÖREN	1.875,00	B	TL TL	152.01

Luca Net'te girilen hareketlerin Luca Mali Müşavir Paketi'nde muhasebeleştirilmeden önce oluşacak olan yevmiye kaydının muhasebe hesap planında hangi alt hesaplarla oluşacağını önceden görüntülenebilmesi ve yine aynı ekranda hesap kodlarının değiştirilerek Mali Müşavir Paketi'ne aktarılabilmesi mümkündür.

Luca NET' ten Luca Mali Müşavir Paketine Tüm Hareketlerin İşlenmiş Yevmiye Kayıtları Olarak Aktarılabilmesi

Aktarılabilmesi

Hareket Seçim	Başlangıç Tarihi	Bitiş Tarihi	Grup
<input checked="" type="checkbox"/> Virman Hareketleri			<input checked="" type="checkbox"/> Kapalı Fatura
<input checked="" type="checkbox"/> Gelen Havale			
<input checked="" type="checkbox"/> Giden Havale			
<input checked="" type="checkbox"/> Para Yatırma			
<input checked="" type="checkbox"/> Para Çekme			
<input checked="" type="checkbox"/> Banka Para Transferi			
<input checked="" type="checkbox"/> Kasa Para Transfen			
<input checked="" type="checkbox"/> Tahsilat			
<input checked="" type="checkbox"/> Ödeme			
<input checked="" type="checkbox"/> Alacak Dekontu			
<input checked="" type="checkbox"/> Borç Dekontu			
<input checked="" type="checkbox"/> Üyeden Tahsilat			
<input checked="" type="checkbox"/> Fatura/İrsaliye Hareketleri			
<input checked="" type="checkbox"/> Alış Faturası			
<input checked="" type="checkbox"/> Satış Faturası			
<input checked="" type="checkbox"/> Alış İade Faturası			
<input checked="" type="checkbox"/> Alış İskonto Faturası			
<input checked="" type="checkbox"/> Satış İade Faturası			
<input checked="" type="checkbox"/> Satış İskonto Faturası			
<input checked="" type="checkbox"/> Müstahsil Makbuzu			
<input checked="" type="checkbox"/> Gider Pusulası			
<input checked="" type="checkbox"/> Ser. Mes. Makbuzu(Gider)			
<input checked="" type="checkbox"/> Ser. Mes. Makbuzu(Gelir)			
<input checked="" type="checkbox"/> Z Raporu			
<input checked="" type="checkbox"/> Perakende Satış Fiyi			
<input checked="" type="checkbox"/> Poliçe Satış			
<input checked="" type="checkbox"/> Diğer Hareketler			
<input checked="" type="checkbox"/> Çek Çıkış			
<input checked="" type="checkbox"/> Çek Giriş			
<input checked="" type="checkbox"/> Çek İşlem			
<input checked="" type="checkbox"/> Senet Çıkış			
<input checked="" type="checkbox"/> Senet Giriş			
<input checked="" type="checkbox"/> Toplu Banka İşlemi			
<input checked="" type="checkbox"/> Üretim Fiyi			
<input checked="" type="checkbox"/> Stok Sayım			
<input checked="" type="checkbox"/> Stok Envanter			
<input checked="" type="checkbox"/> Muhasebe Fiyi			
<input checked="" type="checkbox"/> Açılış Fiyi			
<input checked="" type="checkbox"/> Devir Fiyi			
<input checked="" type="checkbox"/> Kapanış Fiyi			
<input checked="" type="checkbox"/> Kur Değerleme Fiyi			

Luca Mali Müşavir Paketi ile tam entegrasyon kapsamında Luca NET içinde işlenmiş olan tüm hareketler, tarihler itibarıyla listelenebilir ve Luca Mali Müşavir Paketine direkt olarak işlenmiş yevmiye kaydı olarak aktarılabilir. Aynı menüden ayrıca ilgili kayıtların, Mali Müşavir Paketinden silinmesi de sağlanabilir.

Modül Bazında Farklı Kurlarda Çalışabilme Özgürlüğü

Özgürlüğü

T.C. Merkez Bankası kuru dikkate alınarak, her modüde farklı kurlarla çalışabilmektedir. Her gün kurlar otomatik olarak yazılıma gelmektedir. Dönem sonlarında ise kurumlardan otomatik çekilen kurlara göre (Geçici Vergi Dönemlerinde T.C. Merkez Bankası Kurları, Yıl sonlarında ise Maliye Bakanlığı Kurları) toplu olarak kur değerlendirilebilir.

Kart Kodu	Kart Adı	Döviz	Döviz Tutar	B/A	TL Tutar	B/A	Değerleme Tarihi	Kur	Değerleme Sonrası TL	Muhasebe HK	Kambiyo Zarar HK	Kambiyo
m0001	...	USD	226,00	B	453,60	B	31/12/2014	0,00000	0,00	120.m0001		
SA000008	...	USD	9.984,67	A	21.553,27	A	31/12/2014	0,00000	0,00	120.SA000008		
S0001	...	USD	278,80	A	393,83	A	31/12/2014	0,00000	0,00	120.S0001		
DENEME	...	USD	1.357,36	A	0,00		31/12/2014	0,00000	0,00	120.ai		

Her kayıta farklı döviz cinsleri ile kayıt yapabileme özgürlüğü ile CARI veya STOK EKSTRESİ takipleri TL haricinde diğer farklı Döviz Cinsleri ile de raporlanabilir.

Cari İşlemleri

Cari Kart İşlemleri

- Arama
- Liste
- Yeni Alıcı Kayıt
- Yeni Satıcı Kayıt
- Üye Kayıt

RESİM CAM LTD.ŞTİ.
Kart Kodu: S.02.0001

- Tahsilat (S.02.0001)
- Ödeme (S.02.0001)
- Adres Tanım
- Yetkili Kişiler
- Banka Hesapları
- Cari Ekstresi
- Cari Kart Kopyala

Cari Ekstre Parametreleri

Dönem: 2014

Aralık Sorgulama Son Hafta Son 10 Gün Son Ay

Tarih: [] []

Kart Döviz Göster

Hareket Döviz Göster

Detayları Göster

Devir Gösterme

Faturalandırılmamış İrsaliyeleri Göster

Belge Türü - Grup Kod Parametreleri

Hareket Tipi: Seçili Belge-Grupları Göster

Grup Kodu: []

FİRMA İŞLEMLERİ

Alış/Satış Faturaları Dökümü

Alış/Satış Faturaları Dökümü Parametreler

Dönem: 2014

Can Hesap: [] []

Aralık Sorgulama Son Hafta Son 10 Gün Son Ay

Evrak Tarihi: [] []

Başlangıç Seri No: [] Bitiş Seri No: []

Başlangıç Sıra No: [] Bitiş Sıra No: []

Grup: []

02 b projisi

02.02 b proj. b kolu

01 a projisi

01.02 a proj. b kolu

Giderler

- Alış Faturası
- Satış İade Faturası
- Satış İskonto Faturası

Luca Net Ticari Yazılımda firma kartının açılarak Luca Mali Müşavir Paketindeki firma kartı eşleştirmesinin ilk yapıldığı menüdür.

Firma kartı açarken eğer ihtiyaç duyulursa firma, projelere göre veya farklı bünyelerde alt kategorilere ayrılabilir ve fatura benzeri finansal hareketlerin girişinde ilgili alt gruplar seçilerek ayrı raporlama elde edilebilir.

Dövizli ve Türk Lirası Üzerinden Fatura Kesme Kolaylığı

Satış Faturası

Seri/Sıra No: A 00002

Evrak Tarihi: 25/11/2015

Döviz/Kur: USD 2.86890

İrsaliyeli: Evet

Fatura Tipi: Muhasebeleşir

Özel Kod: []

Grup: []

Kasa Kart: Kasa Kart

Taksit Sayısı: []

Kart Adı: []

Döviz Kod: []

Nakit Tutar: []

Muhasebeleşir: KDV Matrahan:

Makbuz Olup:

Toplam İskonto: []

Sevkiyat Akademi: []

Tarih: 25/11/2015

Döviz: USD

Miktar: 200.00000 Adet

R. Fiyat: 2.100000

Tutar: 420,00

İskonto: 0,00

KDV: %8

Te: 33,60

Toplam 1.301,34TL 453,60USD

Luca Net Ticari Yazılımda TL veya Döviz cinsinden fatura kaydedilebilir. Fatura alt kısmında hem TL hem de Döviz Tutarı bilgisi yer alacaktır.

ALİMÜNYUM	200,00	2,10 USD	420,00 USD
			Toplam 420,00 USD
			KDV 33,60 USD
			Genel Toplam 453,60 USD

ALİMÜNYUM	200,00	6,02	1.204,94
			Toplam 1.204,94 TL
			KDV 96,40 TL
			Genel Toplam 1.301,34 TL

Fatura çıktısında ise benzer şekilde istenirse yalnızca TL veya Dövizli ya da hem TL hem de Döviz Tutarı ile birlikte döküm alınabilmektedir.

FATURA TASARIMI VE FATURA KESME İŞLEMLERİ

- Alış Faturası
- Alış İade Faturası
- Alış İskonto Faturası
- Satış Faturası
- Satış İade Faturası
- Satış İskonto Faturası
- Toplu Fatura
- Müstahsil Makbuzu
- Gider Pusulası
- Serbest Meslek Makbuzu
- Vade Farkı Faturası
- Yazar Kasa İşlemleri
- Poliçe Satış
- Gelen E-Fatura

Faturasız Masraf veya Gelir Kayıtlarını Girebilme Kayıtlarını Girebilme

Firmalar bazen gelir gider kayıtlarını stoklarla veya belirli carilerle ilişkilendirmeden fatura haricinde ayrı bir menüden işlemek isteyebilirler. Bunun için ayrılmış özel bir Muhasebe Fişi ekranı vardır.

Fatura Tanımlama Pratikliği

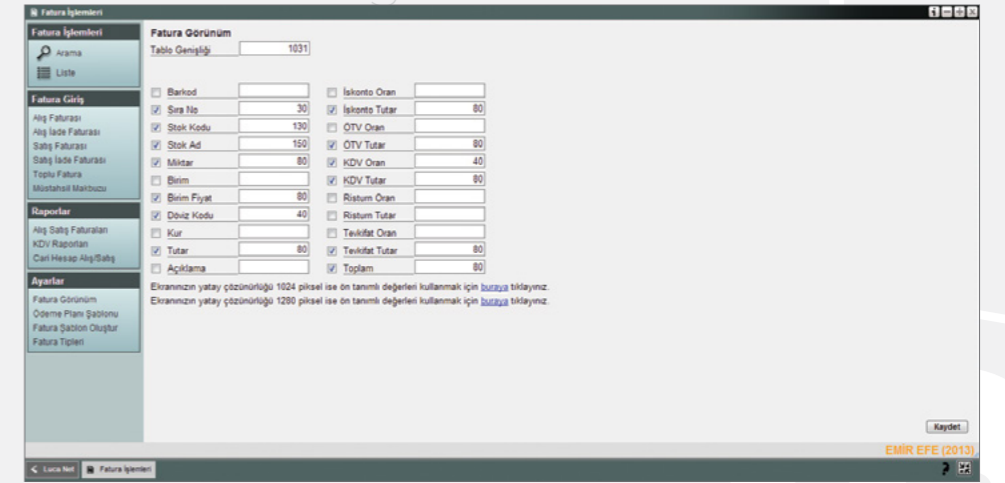

Basılı Faturalar "sürükle-bırak" özelliği ile kolayca tanımlanabilir. Bunun dışında basılı fatura taranıp, sisteme yüklendikten sonra fatura resmi üzerinden de tasarım yapılabilmektedir.

Fatura girişlerinde olması istenilen alanlar, istenen ölçülerde ve şekilde tanımlanarak tamamen kullanıcı kontrollü görüntü yaratılabilir.

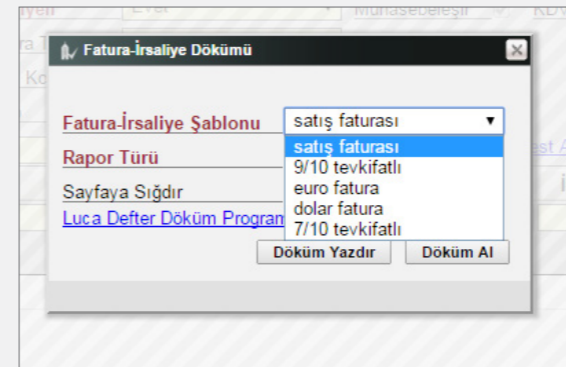
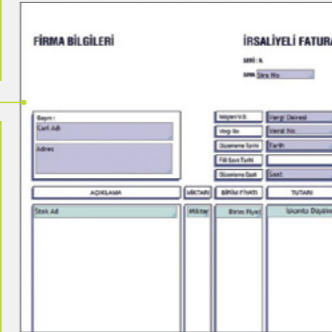

Fatura dökümü, istenilen yazıcı tipinden çıktı olarak alınabilir. (Lazer veya Nokta Vuruşlu Yazıcılar)

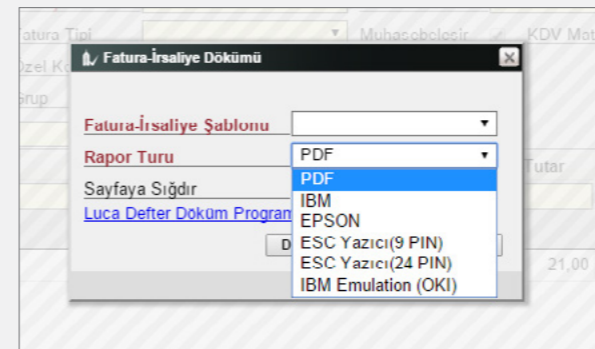

İstenilen sayfa tipine göre özel ayarlanabilir fatura boyutu çıktısını almak mümkündür.

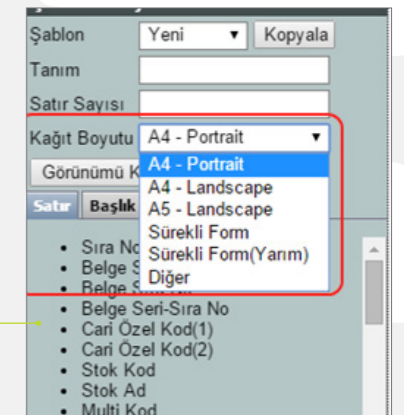

İçeriklerine göre değişebilen birden fazla fatura tasarımı yapılabilir ve fatura dökümü esnasında özellikli fatura seçimi kolaylıkla yapılabilir.

Faturalar tek tek kaydedildikçe döküm alınabileceği gibi fatura listesinden toplu olarak faturaları yazdırma işlemi de yapılabilir.

Fatura içinde yer alan stoklar, iş takip kodları ile ayrı gider merkezlerine maliyet olarak gönderilebilir ve söz konusu gider merkezlerine gönderilen maliyetlerin ayrı ayrı raporlaması sunulabilir.

Hem Fatura Girişlerinde Değişken Hem de Fatura Dökümüne Özel Standart Serbest Veri Girişi İmkani

Fatura Dökümüne Özel Standart Serbest Veri Girişi İmkani

USD	420,00	33,60
USD	USD	
USD	420,00	1.204,94
USD	TL	

İŞ Bankası Dikmen Şubesi 4248-444444 numaralı hesaba peşin yatırılması gerekmektedir

Fatura keserken her faturada değişkenlik arz edebilen stok kartından bağımsız bazı veri girişleri yapılması gerekebilir örneğin özel ürün kodları gibi.

Fatura çıktısı alırken BANKA ŞUBE BİLGİSİ, HESAP NUMARASI, DÖVİZ KURU BANKA BİLGİLERİ gibi her faturada sabit çıktı alınması gereken standart yazılar yazmak gerekebilir.

Fatura şablonu oluştururken SERBEST METİN olarak belirlenebilen alanı, fatura şablona sürüklerseniz istediğiniz metni yazıp kaydedebilirsiniz.

Barkod Uygulamaları

#	Barkod	Stok Kodu	Stok Adı	Miktar	Birim	B.Fiyat	Tutar	İskonto	ÖTV
1	99890809897756	HS01	HS01	1.567.00000	Adet	1.00000	1.567,00	0,00	0,00
2		KOD05	KLASIK KONSOL KD...	1.567.00000	Adet	1,75000	2.742,25	0,00	%18

Toplam 4.802,86

Faturadan hızlı barkod ile sayım ve seri takibi yapabileme rahatlığı.

Seri Takip

#	Barkod	Stok Kodu	Stok Adı	Açıklama	Miktar	Birim	B.Fiyat	Kur	Tutar	KDV	Toplam
1	9989187300	0000000989	CEP TELEFONU	CEP TELEF	5,00000	Adet	40.000,00000	1,000000000	200.000,00	%18	236.000,00

Toplam 236.000,00

Önceden stok kartlarının içine seri takip numaraları kaydedilerek faturaların giriş ve çıkışlarında bu seri numaraları seçilebilir ve seri numaralarına özel bir raporlama ile seri takibi yapılabilmektedir. Ayrıca son tüketim tarihi girilerek seri / lot takibinde son kullanma tarihi kontrolü yapılabilmektedir.

TOPLU İŞLEMLER

Luca Net içerisinde banka hareketleri toplu banka işlemlerinden, fatura işlemleri toplu fatura işlemlerinden, tahsilat ve ödeme işlemleri toplu tahsilat ve ödeme menüsünden çoklu olarak hızlı ve pratik bir şekilde yapılabilmektedir.

#	İşlem Tarihi	MT940	Tip	Çek/Senet	Kart Kodu	Kart Adı	Borç (TL)	Alacak (TL)	Detay Döviz	Detay Kur	Çevrim Kuru	Detay Açıklama
1	02/04/2014		Secimz									
			Soyuz									
			Muhasebe									
			Banka									
			Cari									
			Stok-Gider									
			Kasa									
			Çek/Senet									

Toplam 31.466,00

#	Har. Tipi	E-Fatura	Senaryo	Tarih	Seri	Sıra No	Cari Kodu	Cari Adı	Stok Kodu	Stok Adı	Miktar
1	Satış Faturası	H		01/10/2013	A	39660	A0002	A0002	HS01	HS01	3,00000
2	Satış Faturası	H		01/10/2013	A	39661	A0003	A0003	HS01	HS01	3,00000
3	Satış Faturası	H		01/10/2013	A	39662	A0004	A0004	HS01	HS01	3,00000

Toplam 172,68

#	Hareket	Seri	Sıra	Tarih	Cari Kodu	Cari Adı	Kur	Grup Kod	Özel Kod	Tip	Kart Kodu	Kart Adı	Çek/Senet No	KK. Sözleş
1	Tahsilat	THS01	00061							Nakit				
1	Tahsilat	THS01	00057	28/02/2014	DENEME	DENEME	USD				56	DENEME		

Tahsilat : 5.200,00 TL **Ödeme : 0,00 TL**

Toplu Yazar Kasa Fişi İşleme

Eğer Luca Akıllı Entegrasyon Yöntemi kullanılmıyorsa elle de programın içinde Yazarkasaya ilişkin bilgileri tanımlanabilir ve Z RAPORLARI, PERAKENDE SATIŞ FİŞLERİ gibi YAZAR KASA FİŞLERİ, özel bir ekrandan toplu bir şekilde işlenebilir.

Toplu Yazar Kasa

Dosya Dosya Seç Örnek Toplu Yazar Kasa Belgesi şablonu için [bu](#)

#	Har. Tipi	Tarih	Saat	Seri	Sıra No	Kasa Kodu	Kasa Adı	Stok Kodu
	Z Raporu			A				
	Z Raporu							
	Perakende Satış Fişi							

Kayıtlar, LUCA Muhasebe Programına entegre edilerek Genel Muhasebede Yevmiye kayıtları da hazır işlenmiş olarak aktarılmış olacaktır.

Z RAPORU LİSTESİ

Fis No	Rapor No	Tarih	Genel KDV	Genel Toplam	Muh.Fiş No
001	Z Raporu Fiş Kes				
001					

KDV Oran	KDV Tutar	KDV Tutar HK	KDV Matrah	KDV Matrah HK
1	6.41		641.34	
2	1.90		94.95	
8	31.69		396.06	
18	11.30		62.80	

Nakit 2.065,06 **Nakit H. K.**

Kredi 256,39 **Kredi H. K.**

Fiş Yöntem Tek Fiş **Belge Türü**

Fiş Tarihi 16/11/2014 **Fiş Açıklama**

Kasa Hesapları Birleştir Kredi Hesapları Birleştir

KDV Hesapları Birleştir KDV Matrah Hes. Birleştir

LUCA NET TAKSİTLİ SATIŞ İŞLEMLERİ

Taksitlendirilen Satış veya Alışlara ait Tahsilat ya da Ödeme hareketi girerken hangi taksitin ödendiğinin takibi yapılabilir.

Taksitli Satış takibi tüm taksitli satış yapan firmalarda taksit takibinde kolaylık sağlayacaktır. Fatura işlemlerinden fatura kaydedildikten sonra menüde Ödeme Planı alanından ilgili fatura taksitlendirilebilir.

Tahsilat Oluştur (21.600,00 TL)

Seri/Sıra No *

Tarih

Nakit

Kasa Kodu 001 **Kasa Adı** Merkez Kasa

Döviz Kod TL **Kur** 1,00000000

Havale/Eft

Kart 001 **Kart Adı** İŞ BANKASI

Döviz Kod TL **Kur** 1,00000000

Bir kısım nakit olarak bir kısım Banka seçilerek Tahsilat ekranında parçalı tahsilat yapılabilir ve işlem kaydet butonu aracılığı ile kaydedilir.

EGT.YAY.YAZ.H.İŞ) Alıcı: E Satıcı: E

Tarihi	Taksit Sayısı	Tutar	Kapatılan Tutar
		6.329,18	6.329,18
		30.414,49	0,00
		21.600,00	21.600,00

Borç Hareketleri

Belge Türü	Seri No	Sıra No	Tarih	Vade Tarihi	Taksit Sayısı	Tutar	Kapatılan Tutar
Satış Faturası	TAT	000000070	17/07/2017	31/08/2017	1/10	10.800,00	10.800,00
Satış Faturası	TAT	000000070	17/07/2017	15/10/2017	2/10	10.800,00	10.800,00
Satış Faturası	TAT	000000070	17/07/2017	29/11/2017	3/10	10.800,00	0,00
Satış Faturası	TAT	000000070	17/07/2017	13/01/2018	4/10	10.800,00	0,00
Satış Faturası	TAT	000000070	17/07/2017	27/02/2018	5/10	10.800,00	0,00
Satış Faturası	TAT	000000070	17/07/2017	13/04/2018	6/10	10.800,00	0,00
Satış Faturası	TAT	000000070	17/07/2017	28/05/2018	7/10	10.800,00	0,00
Satış Faturası	TAT	000000070	17/07/2017	12/07/2018	8/10	10.800,00	0,00
Satış Faturası	TAT	000000070	17/07/2017	26/08/2018	9/10	10.800,00	0,00
Satış Faturası	TAT	000000070	17/07/2017	10/10/2018	10/10	10.800,00	0,00

Cari İşlemler

Firmanın alış ve satış yaptığı firmalar, cari kartlar olarak sistemde açılmalıdır. Cari kart girişi yaparken kullanıcı yalnızca TC KİMLİK NO veya VERGİ KİMLİK NO girişi yaparak internetten firmanın vergi dairesi ve adres bilgilerini otomatik sorgulatabilir ve aynı anda cari karta kaydedebilir.

Daha sonra herhangi bir denetime girildiğinde faturanın carisinin detay bilgilerine ulaşabilmek çok kolay olacaktır. (Örneğin VUK 431 NOLU tebliğle gelen Alış Satış faturalarının dökümü kimden alındı kime satıldı TC Kimlik No, Vergi Kimlik No gibi)

Kartlar içinde kaydedilecek olan alt hesaplardan faturalar, Luca Mali Müşavir Paketine aktarılırken yevmiye kayıtları oluşacaktır.

Kullanıcı eğer E FATURA kullanıcısı ise, her ekran açıldığında E FATURAYA geçiş yapmış olan cari kartları, VERGİ KİMLİK NUMARALARINDAN, GİB tarafında sorgulanmakta ve kullanıcının ekranına otomatik pencere açılarak bilgilendirme listesi olarak açılmaktadır ki kullanıcı her an hangi firmasının E FATURAYA geçiş yaptığını, ayrıca programdan çıkıp sorgulama yapmaya ihtiyaç duymayacaktır.

Cari Bakiye Kapama

Bir cariye işlenmiş, daha önceden girilmiş olan faturalar ile daha sonradan girilmiş olan TAHSİLAT veya ÖDEME dekontlarını veya diğer hareketleri, sistemde birbiriyle karşılaştırıp eşleştirebilirsiniz.

Ayrıca bunun Excel takibini de yapabilirsiniz.

#	Belge	Seri No	Sıra No	Belge Tarihi	Vade Tarihi	Tahsilat Sayısı	Belge	Seri No	Sıra No	Belge Tarihi	Vade Tarihi	Kapatma Tarihi	Tutar	Kapatılan Tutar	Kalan Tutar
1	Alış Faturası	A	587160	08/05/2014	08/06/2014	1/6	Ödeme	A	00001	10/05/2014		08/01/2015	25,00	25,00	0,00
2	Alış Faturası	A	587160	08/05/2014	08/07/2014	2/6	Ödeme	A	00001	10/05/2014		08/01/2015	25,00	25,00	0,00
3	Alış Faturası	A	587160	08/05/2014	08/08/2014	3/6	Ödeme	A	00001	10/05/2014		08/01/2015	25,00	25,00	0,00
4	Alış Faturası	A	587160	08/05/2014	08/09/2014	4/6	Ödeme	A	00001	10/05/2014		08/01/2015	25,00	25,00	0,00
5	Alış Faturası	A	587160	08/05/2014	08/10/2014	5/6	Ödeme	A	00001	10/05/2014		08/01/2015	25,00	25,00	0,00
6	Alış Faturası	A	587160	08/05/2014	08/11/2014	6/6	Ödeme	A	00001	10/05/2014		08/01/2015	25,00	25,00	0,00
7	Alış Faturası	A	577113	24/10/2014	24/11/2014	1/6	Ödeme	A	00003	27/10/2014		08/01/2015	166,00	166,00	0,00
8	Alış Faturası	A	577113	24/10/2014	24/12/2014	2/6	Ödeme	A	00003	27/10/2014		08/01/2015	166,00	166,00	0,00
9	Alış Faturası	A	577113	24/10/2014	24/01/2015	3/6	Ödeme	A	00003	27/10/2014		08/01/2015	166,00	166,00	0,00
10	Alış Faturası	A	577113	24/10/2014	24/02/2015	4/6	Ödeme	A	00003	27/10/2014		08/01/2015	166,00	166,00	0,00
11	Alış Faturası	A	577113	24/10/2014	24/03/2015	5/6	Ödeme	A	00003	27/10/2014		08/01/2015	166,00	166,00	0,00
12	Alış Faturası	A	577113	24/10/2014	24/04/2015	6/6	Ödeme	A	00003	27/10/2014		08/01/2015	166,00	166,00	0,00

FIFO Yöntemine Göre Otomatik Cari Yaşlandırma ve Adat Hesaplatma

İstenilen cari kartın ilk borç bakiyesini ilk alacak bakiyesi ile otomatik olarak FIFO yöntemine göre kapatır.

Açık kalan bakiyeye ise istediğiniz faiz oranına göre Adat hesaplayabilirsiniz.

Faturalara Veya Carilere Ödeme Planı Oluşturma Ve Ödeme Planını Detaylı Takip Etme İmkani

Oluşturma Ve Ödeme Planını Detaylı Takip Etme İmkani

Faturalara veya özel seçilecek cari firmalara istenilen periyotlarda otomatik ödeme planı oluşturulabilir.

Faturalarla veya carilerle ilgili ödeme planı oluşturulduktan sonra ilgili carileri seçerek sistemde Excel tabloda, istediğiniz gün aralığı vererek cari firmalara kesilen toplam fatura ve tahsilat / ödeme tutarlarını takip edebilirsiniz.

Cari Kodu	Cari Adı	Toplam Tutar	Borçun Tamamı İçin Adat Vadesi	01/01/2014 30/01/2014					31/01/2014			
				Alış Fatura / Belgeleri	Satış Fatura / Belgeleri	Tahsilat	Ödeme	Bakiye	Alış Fatura / Belgeleri	Satış Fatura / Belgeleri	Tahsilat	
S.01.0001	ARÇELİK ANONİM ŞİRKETİ	-5.978,76	23/10/2012	0,00	0,00	0,00	0,00	0,00	0,00	0,00	0,00	0,00
TOPLAM		-5.978,76		0,00	0,00	0,00	0,00	0,00	0,00	0,00	0,00	0,00

Banka İşlemleri

Banka hesaplarının tanımlandığı ve bu hesaplara ilişkin işlemlerin gerçekleştirildiği modüldür. Modül üzerinden gelen-giden havale, bankalar arası para transferleri, para çekme ve yatırıma işlemleri tek tek veya toplu olarak yapılabilmektedir.

Banka ile ilgili her türlü gelir gider kayıtları, banka ekstresi işlemeye benzer şekilde satır satır işlenebilmektedir.

Fatura Bilgilendirme

Luca Net KOBİ Ticari Yazılımda oluşturulan faturalar, cari firmaların kartlarının içinde tanımlanan firmalara ait e-posta adresine bilgilendirme amaçlı gönderilebilir.

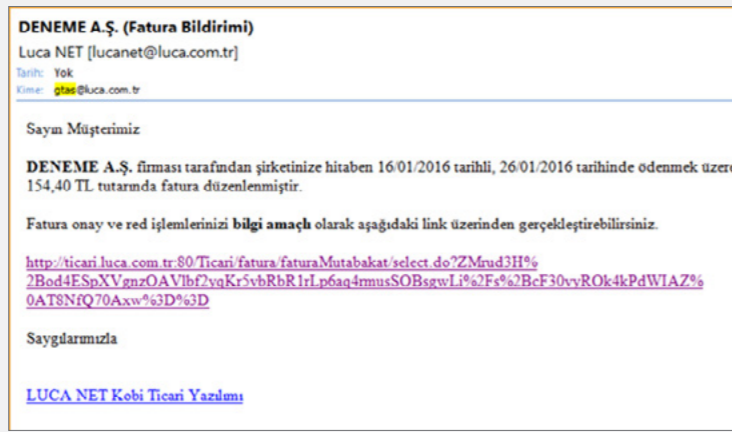
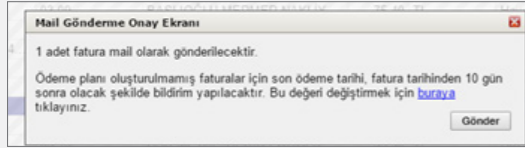

Müşterilerinize "tebliğ gereği e-faturaya geçtiğinizi ve faturaların basılı olarak değil, elektronik ortamda gönderilmesi gerektiğini" e-posta olarak bildirebilirsiniz.

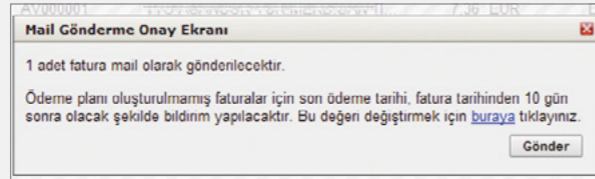
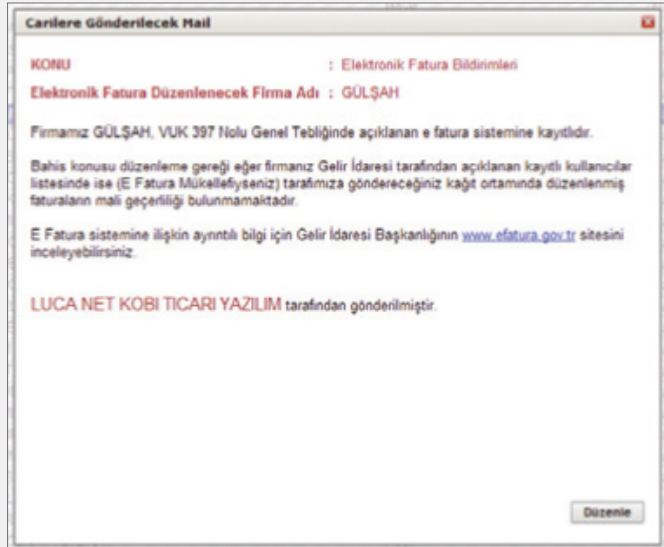

Kasa İşlemleri

Kayıtlı firma içerisinde bir tane kasa olabileceği gibi birbirinden ayrı ya da çeşitli amaçlar için kullanılacak birden fazla kasa kaydedilebilir. Kasa işlemlerinde, her kasaya ait işlemlerin tanımlı muhasebe hesabı altında izlenmesi ve muhasebeleştirilmesi de mümkündür. Ayrıca her kasa kartı, hem Türk Lirası, hem seçilen döviz cinsinden takip edilebilir.

Çek-Senet İşlemleri

Modülünde firmanın müşterilerinden ve satıcılarından aldığı çek-senetler, borcuna karşılık verdiği çek-senetler, tahsilata veya bankaya tahsile ya da teminata çıkış yapılan işlemler ve durum değişiklikleri kayıtları yapılır. Çek ve Senetlere ait vade tarihi, tutar, çekin ait olduğu banka ya da senedin alındığı veya verildiği firma vb. bilgiler, her çek ya da senet için ayrı ayrı açılan kartlara kaydedilir. Çekler üzerinden çekin hangi durumlarının olduğu yani tarihçesi görüntülenebilir.

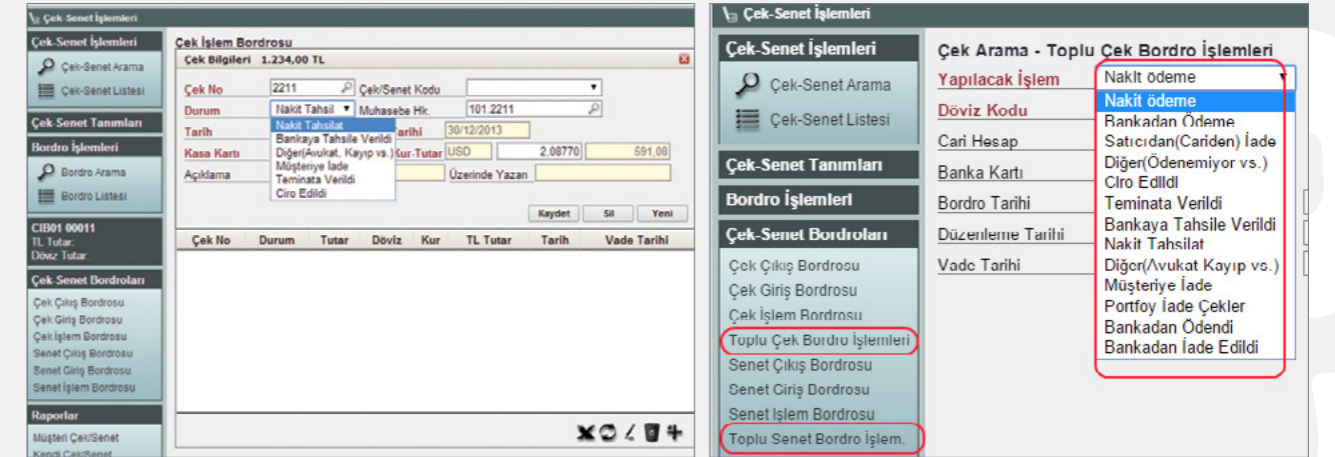

Menülerde ayrıca Toplu olarak Çek veya Senet işleyebilme imkanı vardır.

İrsaliye İşlemleri

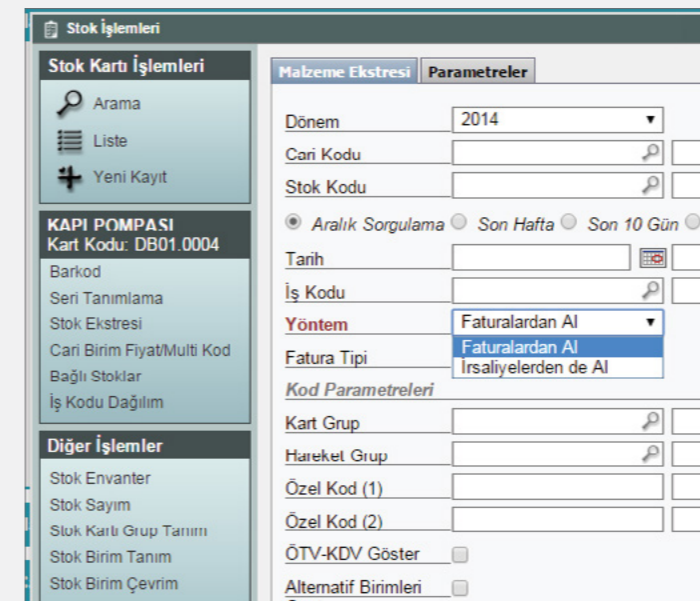

Alış, alış iade ve satış, satış iade işlemlerine ait irsaliyeler, İrsaliye İşlemleri menüsünden yapılır. Bir veya birden fazla irsaliye faturaya aktarılabilir.

İrsaliye Hareketleri ile oluşan Stok Envanteri de raporlarda ayrı olarak takip edilebilir.

Üretim Reçeteleri

Görsel olarak sürükle bırak metodu ile tasarlanabilen üretim akış diyagramı sayesinde, paket uygulamaları ve üretim reçetelerinizi kolayca tasarlayıp belirlenen akışa göre ürün maliyetlendirmesi yapabilirsiniz.

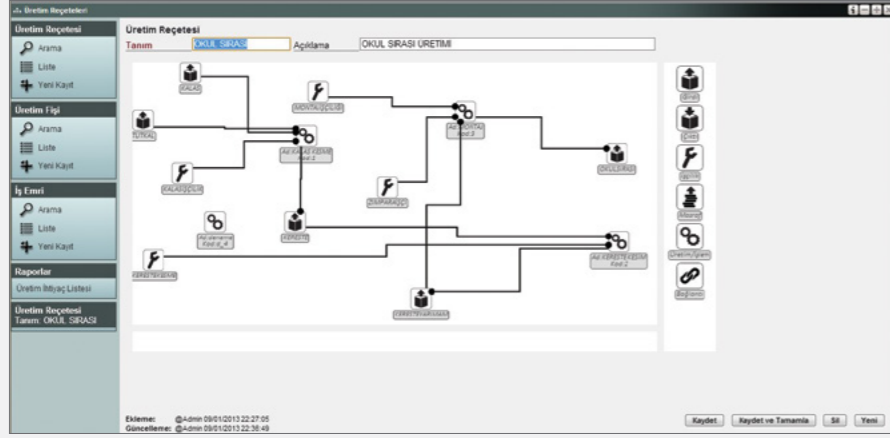

Esnek Rapor Dizayn Etme İmkanı

Luca Net içinde kullanıcılara, bazı raporlarda istedikleri sütun başlık bilgileri ile istedikleri yazı ve boyut dahilinde bağımsız rapor tasarlama imkanı verilmektedir.

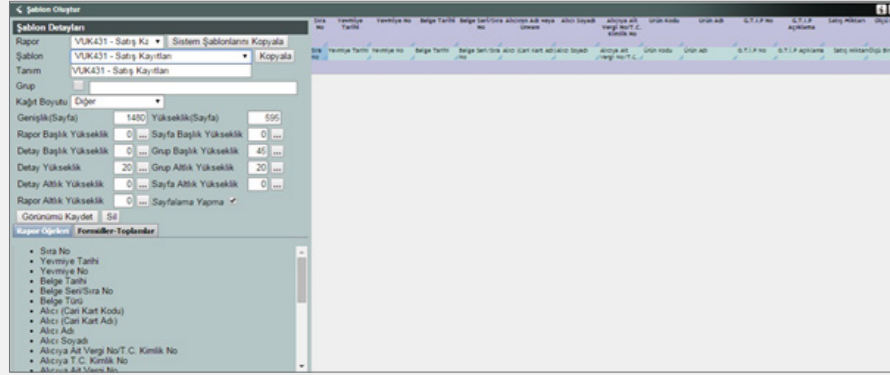

Esnek raporlar sayesinde ister sistemdeki default rapor başlıklarıyla istenirse de tercihli seçilecek olan rapor başlıkları ile çok detay bilgileri içeren raporu oluşturmak çok kolay olmaktadır.

Ticari Pano

Firmanın geneline yönelik olarak oluşan tüm hasılat ve maliyetler, birbiri ile karşılaştırılarak genel bir finansal durum incelemesi yapılabilir ve Cari firma kartlarınızın içindeki adres bilgilerine göre il il cari firmaların bilgileri Türkiye haritası üzerinden incelenebilir.

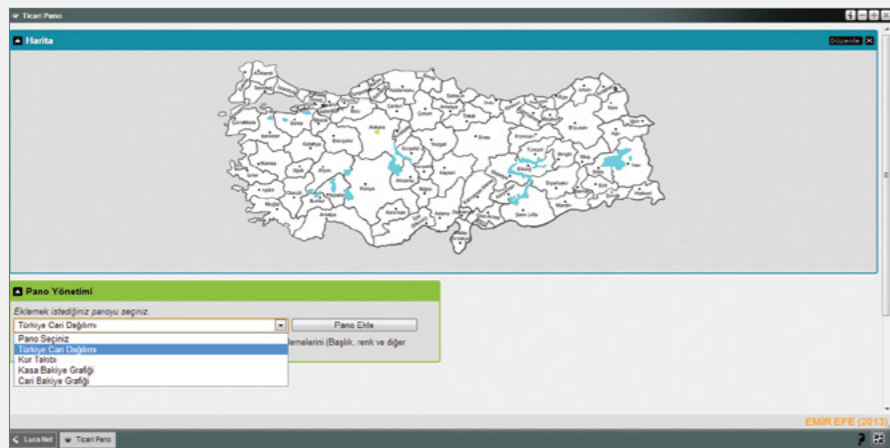

LUCA NET TAKVİM UYGULAMASI

Luca Net Takvim uygulamamız sayesinde Takvim ekranına girilmiş olan hatırlatmalarla ilgili hatırlatma mesajları kullanıcılara gönderilebilmektedir. Hatırlatma mesajları, programa giriş yapmasanız bile sistemde tanımlı hatırlatma sahiplerinin elektronik posta hesabına gönderilebilir.

Takvim ekranı Ay, Hafta, Gün ve Ajanda olarak takip edilebilmektedir. Takvim ekranında oluşturulan etkinliklerde renklendirme yapılabilmektedir.

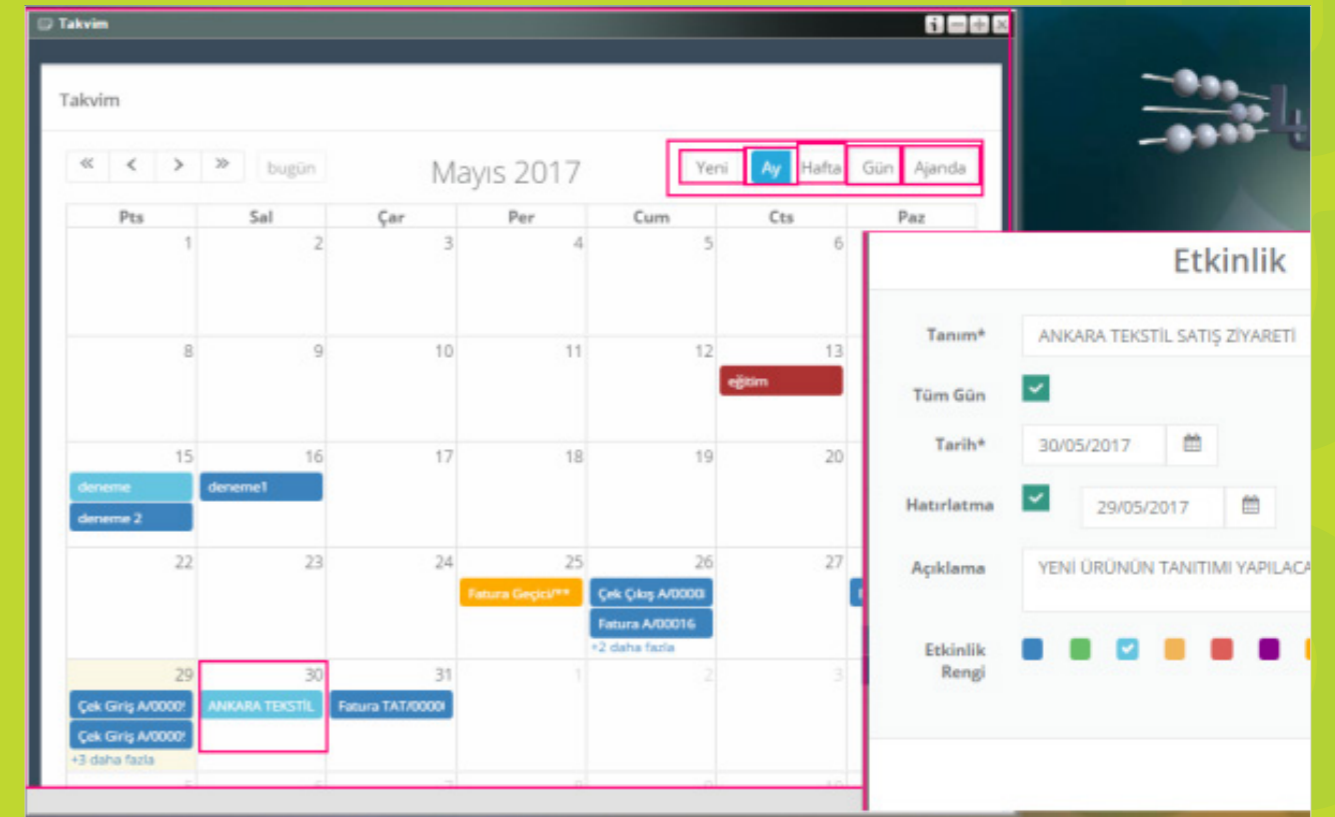

Üye Borç Takip Sistemi ve Fatura Kaydı Oluşturma

Üyelik işlemleri ile faaliyetlerini yürüten firmalara yönelik olarak üye bilgilerini; cari işlemlerde üye kayıttan girerek tahakkuk eden aidatların detay bilgilerini ise ayrı bir menüden tanımlayarak toplu aidatların tahakkuk kayıtlarını, ödeme kayıtlarını, faturalarını ve faiz faturalarını tek bir menüden oluşturma imkanı bulunmaktadır.

Ödeme Yöntemlerinin ve Belge Türlerinin BELGE BAZINDA Önceden Eşleştirilebilmesi

Size sağladığı avantaj

Ticari yazılımdaki evrak kayıtlarının Luca MMP'ye E Defter Standartlarında Aktarılması

E FATURA GÖNDERME VE ALMA İMKANI

Elektronik fatura yöntemini kullanan Luca Net kullanıcıları; hem satış faturalarını, e faturaya geçiş yapmış olan cari firmalarına elektronik dosya formatında gönderebilir hem de kendisine gelen elektronik faturaları, program dahiline alabilirler. E Fatura ve E Arşiv Fatura tasarımlarınıza logo ve imza yükleyebilir, standart not ekleyebilir, banka bilgilerinizin görünmesini sağlayabilirsiniz. E Fatura ve E Arşiv Fatura Tasarımı için Luca Nette hazırlanmış şablonları kullanabilir ya da XSLT yükleme alanından kendi özel E Fatura tasarımlarınızı yükleyerek faturalarınızda kullanabilirsiniz.

Luca Net KOBİ Ticari Yazılımından E - Fatura Gönderiminde 2 türlü yöntem vardır;

- Luca Net KOBİ Ticari Yazılım kullanıcıları; E - Faturalarını,

Program içinden bilgisayarlarına yükleyecekleri bir uygulama yazılımı;

- (kamu sertifikasyon merkezi tarafından mali mühür uyum değerlendirme raporu onaylı e- fatura oluşturan ve imzalayan uygulama yazılımı)

..ile Gelir İdaresi Başkanlığı'nın E - Fatura Portalına şifreleri ile bağlanarak yükleyebilirler. Aynı şekilde kendilerine kesilen satış ve iade faturalarını da GİB Portalından indirebilir ve aynı yazılım aracılığıyla Ticari yazılıma yükleyebilirler.

- TÜRMOB - İŞNET A.Ş. "Özel Entegratörlük Hizmetleri" anlaşması kapsamında; İŞNET A.Ş. ile Özel Entegratörük anlaşmasına varan Luca Net KOBİ Ticari Yazılımı üyeleri;

Luca Net Ticari Yazılım' ın içinden çıkmadan, program içinde ayrı bir menüden karşı taraf alıcılara E - Faturalarını gönderebilirler. Aynı şekilde kendilerine kesilen satış ve iade faturalarını da Ticari yazılıma yükleyebilirler.

Gönderilen ve Alınan E - Faturalar, İŞNET A.Ş. tarafından ücretsiz saklanmaktadır.

E - İHRACAT FATURASI GÖNDERME İMKANI

Gelir İdaresi Başkanlığı tarafından E - Fatura sistemine kayıtlı olan kullanıcılara; mal ihracı ve yolcu beraberi eşya ihracı (Tax - Free) işlemleri için, 01.Temmuz.2017 tarihinden itibaren E - Fatura düzenleme zorunluluğu getirilmiştir.

Luca Net KOBİ Ticari Yazılım dahilinde satıcı firma ihracat faturasını düzenler ve Gelir İdaresine iletir, Gelir İdaresi şema kontrolünden sonra ilgili faturayı Gümrük Ticaret Bakanlığına iletir.

Gümrük ve Ticaret Bakanlığı tarafından kabul edilip başarı ile tamamlanan faturalara verilen sistem yanıtı içinde yer alan GTB Referans No, GCB Tescil No ve Fiili İhracat Tarihi bilgileri Luca Nette düzenlenen ilgili faturanın İhracat Bilgileri sekmesinde yer alan alanlara otomatik doldurulacaktır.

Gönderilme Tarihi	Tarih	Fatura No	Unvan	Tutar	#	Toplam KDV	Senaryo	Fatura T...	Fatura Durumu
01/07/2017 15:48	01/07/2017	DECIS100G	Gümrük ve Ticaret Bakanlığı Gümrük...	15.000,00	1	0,00	IHRACAT	ISTISNA	ALICI_KABUL_ETTI
01/07/2017 15:58	01/07/2017	DECIS100G	Gümrük ve Ticaret Bakanlığı Gümrük...	15.000,00	1	0,00	IHRACAT	ISTISNA	ALICI_KABUL_ETTI
01/07/2017 16:04	01/07/2017	DECIS100G	Gümrük ve Ticaret Bakanlığı Gümrük...	15.000,00	1	0,00	IHRACAT	ISTISNA	ALICI_KABUL_ETTI
03/07/2017 10:32	03/07/2017	DECIS100G	Gümrük ve Ticaret Bakanlığı Gümrük...	15.000,00	1	0,00	IHRACAT	ISTISNA	GONDERILDI
03/07/2017 10:39	03/07/2017	DECIS100G	Gümrük ve Ticaret Bakanlığı Gümrük...	15.000,00	1	0,00	IHRACAT	ISTISNA	GONDERILDI
04/07/2017 10:39	04/07/2017	DECIS100G	Gümrük ve Ticaret Bakanlığı Gümrük...	15.000,00	1	0,00	IHRACAT	ISTISNA	GIBE_ILETILDI
04/07/2017 10:45	04/07/2017	DECIS100G	Gümrük ve Ticaret Bakanlığı Gümrük...	15.000,00	1	0,00	IHRACAT	ISTISNA	GIBE_ILETILDI

Luca Mali Müşavir Paketine Yevmiye Kayıtlarının E DEFTER Şekil Şartlarına Uyumlu Aktarımı

E DEFTER Şekil Şartlarına Uyumlu Aktarımı

Luca NET içinde girilmiş olan tüm finansal hareket kayıtlarının Luca Mali Müşavir Paketinde yevmiye kayıtlarının oluşması aşamasında E DEFTER yevmiye kayıtlarının oluşması ve gönderilmesi şekil şartlarına uygun olarak her belge türünün ayrı yevmiye kaydında muhasebeleşmesi sağlanabilmektedir.

E - SGK FATURASI

SGK' nın 01.Ekim.2017 Tarihi itibari ile yayınladığı duyuru ile E Fatura 'ya tabi olduğundan E - Faturaya kayıtlı kullanıcıların SGK ya düzenleyeceği faturaları bu tarih itibari ile E - Fatura olarak düzenleme zorunluluğu doğmuştur.

Ticari Yazılım - Genel Muhasebe Entegrasyonu

E-fatura kullanan firmaların ya da sadece e-defter kullanan firmaların yapmış oldukları kayıtlar, Luca mali müşavir paketi yevmiye kayıtlarında otomatik olarak muhasebeleşmektedir. Belge tarihi, belge numarası, belge türü ve e-deftere özel ödeme yöntemi gibi bilgiler otomatik olarak oluşmaktadır.

TÜRMOB, LUCA
üyelerine e-Fatura, özel
entegratörlük ve arşivleme
konularında özel çözümler
sundu.

Portal kullanan firmalar temel ve ticari elektronik faturalarını toplu olarak sisteme yükleyebilmektedir. Özel entegratör kullanan firmalar ise faturalarını LUCA'nın sunduğu işbirliği çalışmaları aracılığıyla göndermekte ve arşivleme hizmetini özel koşullarla almaktadır.

E - ARŞİV FATURASI GÖNDERME İMKANI

E - Arşiv Faturası kapsamına geçen firmalar için Luca Net KOBİ Ticari yazılımdan E Arşiv Faturaları gönderimi yapılabilmektedir.

Sıra No	Mal Hizmet	Açıklama	Miktar	Birim Fiyat	İskonto Oranı	İskonto Tutarı	KDV Oranı	KDV Tutarı	Diğer Vergiler	Mal Hizmet Tutarı
1			1 Adet	317,79661017 TL			%18,00	57,20 TL		317,80 TL
Mal Hizmet Toplam Tutarı 317,80 TL										
Toplam İskonto 0,00 TL										
Hesaplanan KDV(%18,00) 57,20 TL										
Vergiler Dahil Toplam Tutar 375,00 TL										
Ödenecek Tutar 375,00 TL										

Not: E-Arşiv izni kapsamında elektronik ortamda iletilebilir.

TÜRMOB – İŞNET A.Ş. “Özel Entegratörlük Hizmetleri” anlaşması kapsamında E - Arşiv faturaları; Luca Net Ticari Yazılım’ in içinden çıkmadan, program içinde bir menüden karşı taraf alıcılara gönderebilir.

E - Arşiv Faturası Tasarımı yapılabileceği gibi E - Arşiv Faturasına, Firma İmzası da yüklenebilmektedir.